

安心できる生活、総合的に支援する「輪」。全道にひろがる、
株式会社ふれあいケアサービス HD



- ▶ 日総ふれあいケアサービス 株式会社
- ▶ S&N ふれあいケアサービス 株式会社
- ▶ TN ふれあいケアサービス 株式会社
- ▶ 特定非営利活動法人 ぬくもりの介護

グループホーム	サービス付き高齢者向け住宅
札幌 9施設	北広島 1施設
岩見沢 1施設	苫小牧 1施設
江別 1施設	旭川 1施設
小樽 2施設	稚内 1施設
石狩 1施設	合計 4施設
千歳 3施設	
苫小牧 6施設	介護付き有料老人ホーム
旭川 2施設	札幌 1施設
帯広 4施設	岩見沢 1施設
寿都 1施設	江別 1施設
函館 2施設	函館 1施設
稚内 1施設	合計 4施設
合計 33施設	

小規模多機能ホーム
寿都 1施設
障がい者グループホーム
札幌 1施設
就労継続支援B型
札幌 1施設

認知症高齢者グループホーム、サービス付き高齢者住宅、介護付有料老人ホームでの、自分らしい生き方を支援する各種介護施設を充実させています。経験豊富な専門スタッフが親切・丁寧、真心で対応し、今までと変わらぬ自分らしい生き方の実現をお手伝いしております。

北海道認証
働きやすい介護の職場

ホームページ
<https://fcs-hd.jp/>

ふれあいの里 グループホーム おやふね

あんしんところ、人びとへ

交通アクセス JR拓北駅から車で20分。

ふれあいの里 グループホーム おやふね

TEL 0133-62-3200

〒061-3377 石狩市親船町20番地1
FAX 0133-62-3332

[運営法人]
日総ふれあいケアサービス株式会社
〒003-0826 札幌市白石区菊水元町6条1丁目1番27号2F
TEL 011-598-7277 FAX 011-598-7278
Email info2@nisso-fcs.jp



人びとが安心できる日常生活を 総合的に支援いたします。



居間



トイレ



個別浴室

施設の理念

- 入居者様一人一人の特性を把握し、出来る可能性を引き出す事や機会を作り、あたたかい雰囲気大切にその人らしい生活が営めるように支援していきます。
- 季節ごとの行事や近隣の催し物に参加する事などを大切にして、地域の一員として生活できるよう支援していきます。
- 地域の方々が来訪しやすい環境作りを行い、交流を図っていきます。

ご利用になれる方

- 要介護者及び要支援2の方で医師より認知症と診断された方（医師の認知症診断書が必要です）
- 常時、医療機関で入院等の治療を受ける必要のない方
- おおむね自立が出来ており、共同生活を営むことに支障のない方

施設の特徴

ポイント①



思いやりとゆとりのある
「我が家」

きっちりと決められたタイムスケジュールがなく、入居者様がご自分の意思でのんびりと過ごしていただけるよう配慮していきます。地域の一員として生活ができるよう自然な交流を行っていきます。入居者様に「自然と笑顔になる暮らし」を提供できる事を目標にしています。

ポイント②



地域との関わりを大切にする
「我が家」

毎月第2火曜日の午後に「認知症カフェ」を開催し、地域の方々が来訪しやすい環境作りを行い、勉強会や茶話会を通して認知症についての理解を得ていただければと考えています。ボランティアの受け入れも積極的に行い入居者様と馴染みの関係になっています。

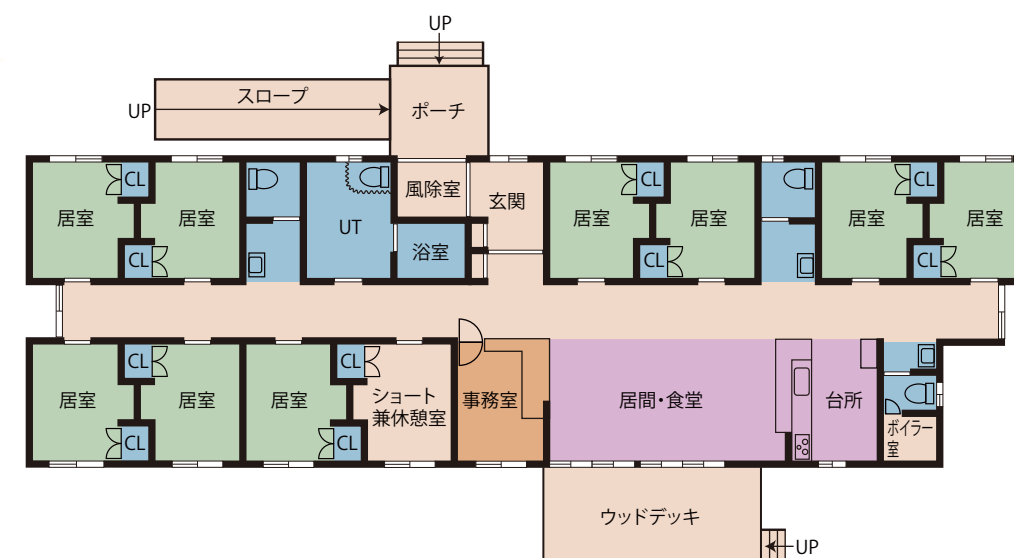
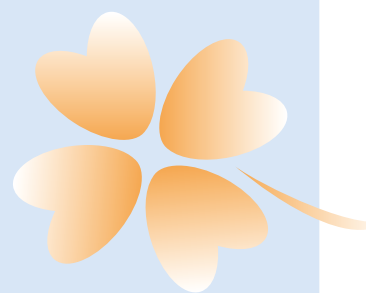

住まい

石狩にある落ち着いた、のんびりと
した時間を過ごしているホーム
1ユニット9名で平屋建てのグループホームです。徒歩圏内に石狩海水浴場「あそびーち石狩」や石狩川が流れる自然環境に恵まれた静かな住宅地に立地しています。はつきりとした四季を感じ取れるホールとなっています。



施設内の様子

町内の敬老会や石狩さけまつりなどに積極的に参加しています。ウッドデッキでのバーベキューや誕生日会での職員手作りのケーキは好評を得ています。

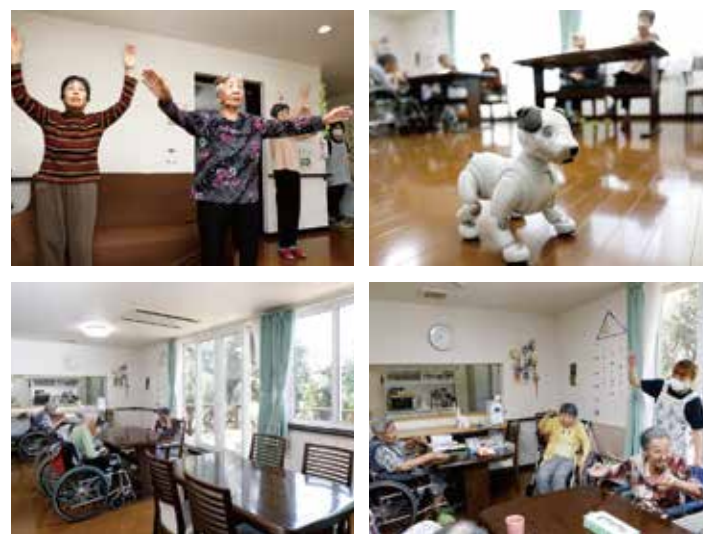

居室例



慣れ親しんだ物を
ご持参ください。

約6畳の居室は明るく清潔を保ち、大型のクロールゼット付の個室です。共同生活でもプライバシーは守られます。



おやふね

管理者
鹿嶋 真理子

石狩にある落ち着いた、のんびりとした時間を過ごしているホームです。
きっちりと決められたタイムスケジュールが無く、入居者様がご自分の意思でのんびりと過ごしていただけるよう配慮しております。
町内の敬老会や夏祭り、石狩さけまつりなどに積極的に参加し、地域の一員として生活が出来るよう自然な交流を行っています。入居者様との生活の中で、日々笑顔をいただき、楽しく支援させていただいております。認知症介護、介護技術の内部・外部研修を行い、入居者様に「自然と笑顔になる暮らし」を提供できる事を目標にしております。

施設の特徴

入居条件・特徴	要支援 2	要介護 1～5	全室 個室	毎日 レク
	入居金 0円	24H 介護士 常駐	訪問 診療可	
医療対応	ペースメーカー △	統合失調症 △		
	車椅子 ○	精神患者・うつ病 △		

※○受入可 △要相談

施設概要

- 入居定員 9名 1ユニット
- 建物概要 木造 1階建 総延床面積：264.74㎡
- 居室概要 設備：照明器具・クローゼット・カーテン・床暖房
面積：10.50㎡（クローゼット部分を除く）
- 共用部分概要 食堂（兼）居間・台所・浴室・洗濯室・トイレ・洗面所

協力医療機関

- 医療法人社団 ピエタ会 石狩病院
石狩市花川北 3 条 3 丁目 13 番地
- 今井歯科クリニック
札幌市北区屯田 7 条 6 丁目 3 番 12 号
- 医療法人社団 札幌優翔館病院
札幌市北区東茨戸 2 条 2 丁目 8 番 25 号

利用料金表

月額ご利用料金

基本料金 (30日概算) ①	家賃	44,000円
	水光熱費	30,500円
	食費	40,500円
	管理費	5,000円
	合計	120,000円
	冬期暖房費	10,000円

※冬期暖房費は 10 月～ 4 月のみとなります。

基本料金合計①	介護保険負担金（1割負担）②		合計利用金額①+② 30日概算
	要介護度	30日概算（1日）	
120,000円 (冬期間中は130,000円)	要支援 2	22,800円 (760円)	142,800円
	要介護 1	22,920円 (764円)	142,920円
	要介護 2	24,000円 (800円)	144,000円
	要介護 3	24,690円 (823円)	144,690円
	要介護 4	25,200円 (840円)	145,200円
	要介護 5	25,740円 (858円)	145,740円

※2割負担の方は表記の金額の2倍になります。
※3割負担の方は表記の金額の3倍になります。

その他の実費負担

加算名	加算料金	加算名	加算料金
初期加算	1日 30円	退居時相談援助加算	1日 400円
医療連携体制加算（Ⅰ）	1日 39円	介護職員処遇改善加算（Ⅰ）	1ヶ月 11.1%
サービス提供体制強化加算（Ⅰ）	1日 22円	介護職員等特定処遇改善加算（Ⅰ）	1ヶ月 3.1%
サービス提供体制強化加算（Ⅱ）	1日 18円	介護職員等特定処遇改善加算（Ⅱ）	1ヶ月 2.3%
サービス提供体制強化加算（Ⅲ）	1日 6円	科学的介護推進体制加算	1ヶ月 40円
若年性認知症利用者受入加算	1日 120円	栄養管理体制加算	1ヶ月 30円
認知症専門ケア加算（Ⅰ）	1日 3円	口腔・栄養スクリーニング加算	1回あたり20円
認知症専門ケア加算（Ⅱ）	1日 4円	生活機能向上連携加算（Ⅰ）	1ヶ月 100円
口腔衛生管理体制加算	1ヶ月 30円	生活機能向上連携加算（Ⅱ）	1ヶ月 200円
介護職員等ベースアップ等支援加算	1ヶ月 2.3%		

※上記加算につきましては、状況に伴い変更する場合がございますので、都度ご説明させていただきます。

- 敷金・保証金はかかりません。
 - 生活保護の方の家賃は、住宅扶助基準額になります。
 - その他日常生活費、オムツ代、医療費、理美容代、クリーニング代、個人嗜好品等は別途実費負担となります。
- 上記の金額は省令により変動する場合があります。ご不明な点がございましたら、ご相談ください。

お問合せ・ご相談

☎0133-62-3200

FAX：0133-62-3332

所在地
〒061-3377
石狩市親船町 20 番 1 号

ホームページ URL
<https://fcs-hd.jp/>

※QRコードはおやふねの
ページに移動します。



ふれあいの里
グループホーム

おやふね

TEL (0133) 62-3200
FAX (0133) 62-3332